Begegnungen

2.0 Heilige Orte in **virtuellen Welten**

3.0 -	Das Nichtsichtbare sichtbar machen mit **AR**	14.04.
3.1 -	Das Nichtsichtbare sichtbar machen mit **H5P**	21.04.
4.0 -	Weltreligionen in **digitalen Schülerprodukten**	28.04.

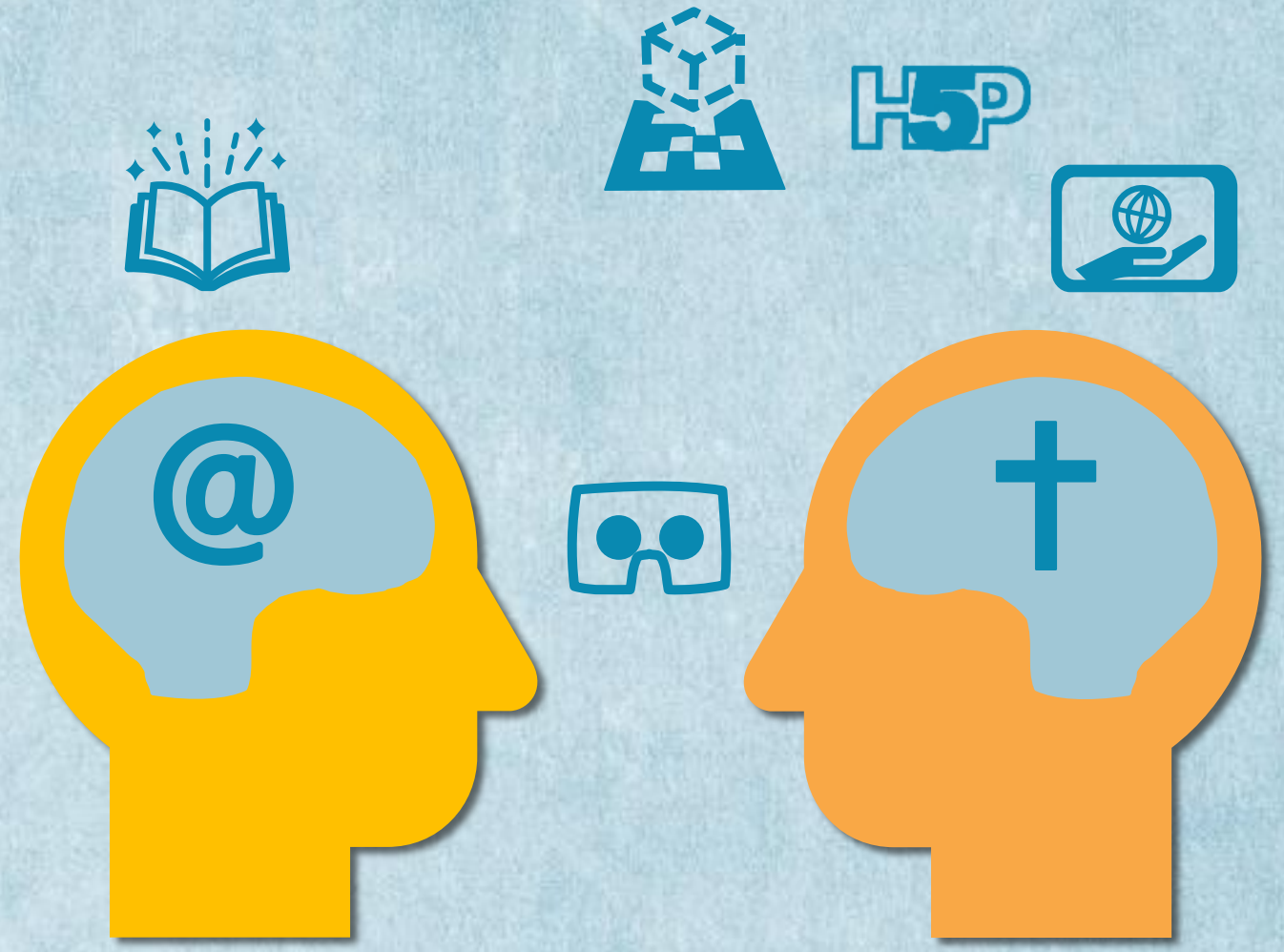

STEFANIE MAHLER UND SYBILLE ZIEGLER

Erste Grundgedanken

**Kostenüber-
nahme für
Hardware und
Software?**

**Zuständigkeit
und Pflege**

**Datenschutz
und
Urheberrecht**

**Internet!
Was zeigt man
und was
(lieber) nicht!?**

VR - Wahrnehmen

REGELN

Keiner trägt die Brille länger als eine Minute, wir bleiben sitzen.

Es werden immer Gruppen gebildet und abgewechselt.

Der, der die Brille trägt, beschreibt, die anderen notieren.

ACHTUNG:
Manchmal verursacht VR Übelkeit. (Cyber-Sickness) Bitte SOFORT die Brille absetzen und einem anderen Gruppenmitglied geben.

VR - Gestalten

KOLLABORATIV

Tipps für Kollaboration mit Schülern

Inhalt	Zeitrahmen
1) Gruppen bilden und den verschiedenen Räumen / Einrichtungsgegenständen zuweisen	1. Std.
2) Arbeitsplan und Zeitrahmen benennen - Recherche / Texte zusammenfassen - Art der Präsentation in der Gruppe überlegen - evtl. einzelne Arbeiten aufteilen	1. - 2. Std.
3) Produktion / Zusammenarbeit in der Gruppe → bei Ton-/Videoaufnahmen evtl. nochmal <u>Elterneinverständnis</u> überprüfen oder vorher einholen	2. - 4. Std.
4) Reflexion und evtl. Überarbeitung	4. - 5. Std.
5) Allgemeine Präsentation	5. - 6. Std.

VR

Bilder

selbst erstellen

360°-Kamera

https://360-grad-kamera.club/wp-content/uploads/2016/05/360-kamera_auswahl-e1468268770691.jpg

Smartphone + GoogleStreetView App

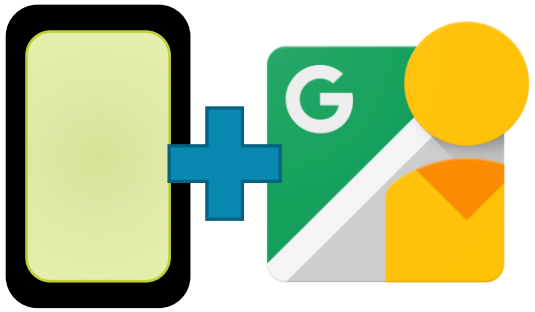

Tutorial

VR

Tour

https://www.thinglink.com/

https://mebis.bayern.de

https://apps.zum.de

selbst erstellen

thinglink		H5P 360°
Bilder, Videos, Links, Text hochladbar		Bilder, Videos, Links, Text hochladbar
41 $ pro Jahr		kostenlos über mebis
Teilbar über den Link		Trägerplattform: mebis, Wordpress-Seite oder apps.zum.de

Der Ministerialbeauftragte für die Realschulen in Schwaben

VR

Beispiel

thinglink

Ehemalige Synagoge Ichenhausen

Ehemalige Synagoge Ichenhausen

https://www.thinglink.com/video/1375370446521761794

https://t1p.de/jqqt

oder QR-Code

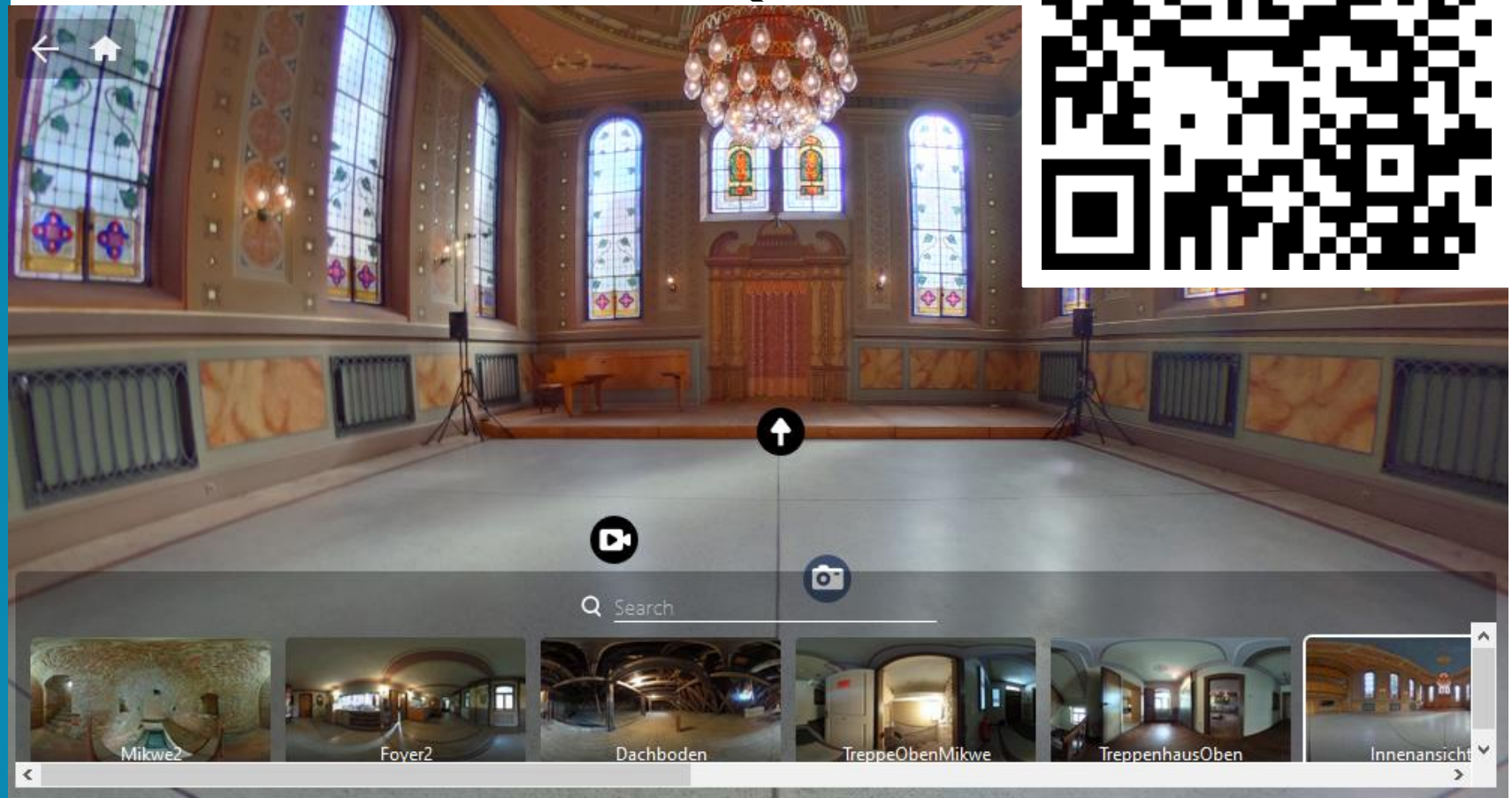

Der Ministerialbeauftragte für die Realschulen in Schwaben

VR - GESTALTEN

Schritte

Aktion	Screenshot	Schritte
Bilder hochladen	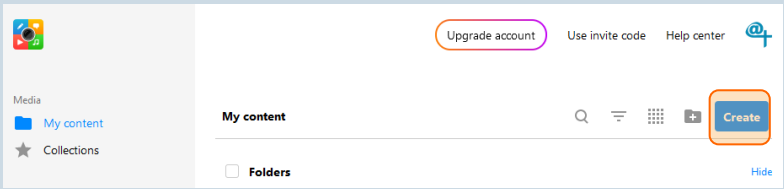	• Create • 360°-Image • Upload • Bild auswählen
Tour erstellen 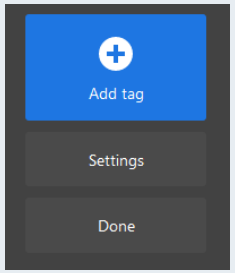	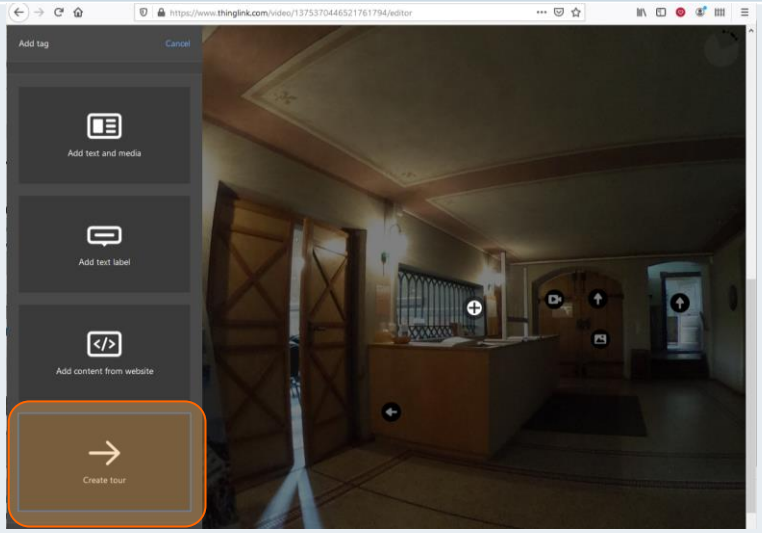	• 360°-Bild öffnen • Edit • Add Tag • Create Tour • Bild auswählen • Done (Wichtig!)
Tags/ Hotspots setzen 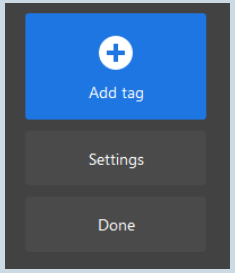	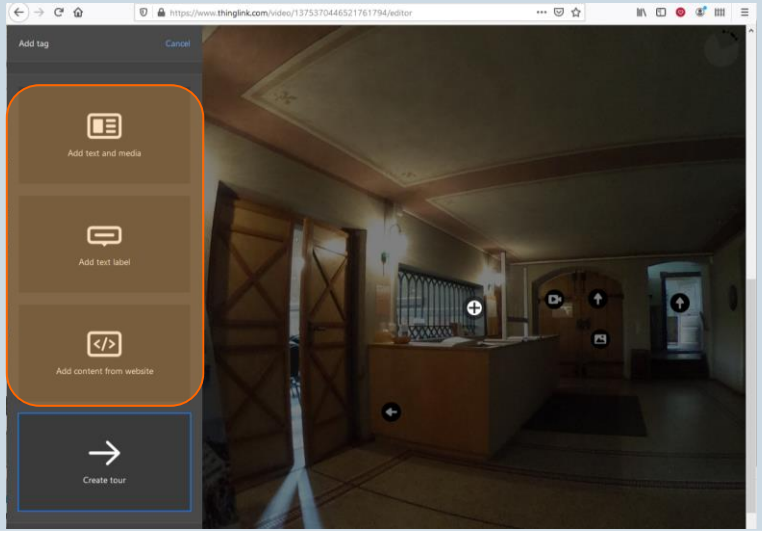	• 360°-Bild öffnen • Edit • Add Tag • Add text and media oder text label oder content from website • Inhalt auswählen • Done (Wichtig!

Der Ministerialbeauftragte für die Realschulen in Schwaben

digit@le-relitanten.de

Einsatzmöglichkeiten im Unterricht anhand ausgewählter Apps

H5P

NEU: auch über https://apps.zum.de/

Online

Anmelden

Mebis oder
https://apps.zum.de/
oder Wordpress-Seite

Kosten

https://h5p.org/
https://www.mebis.bayern.de/

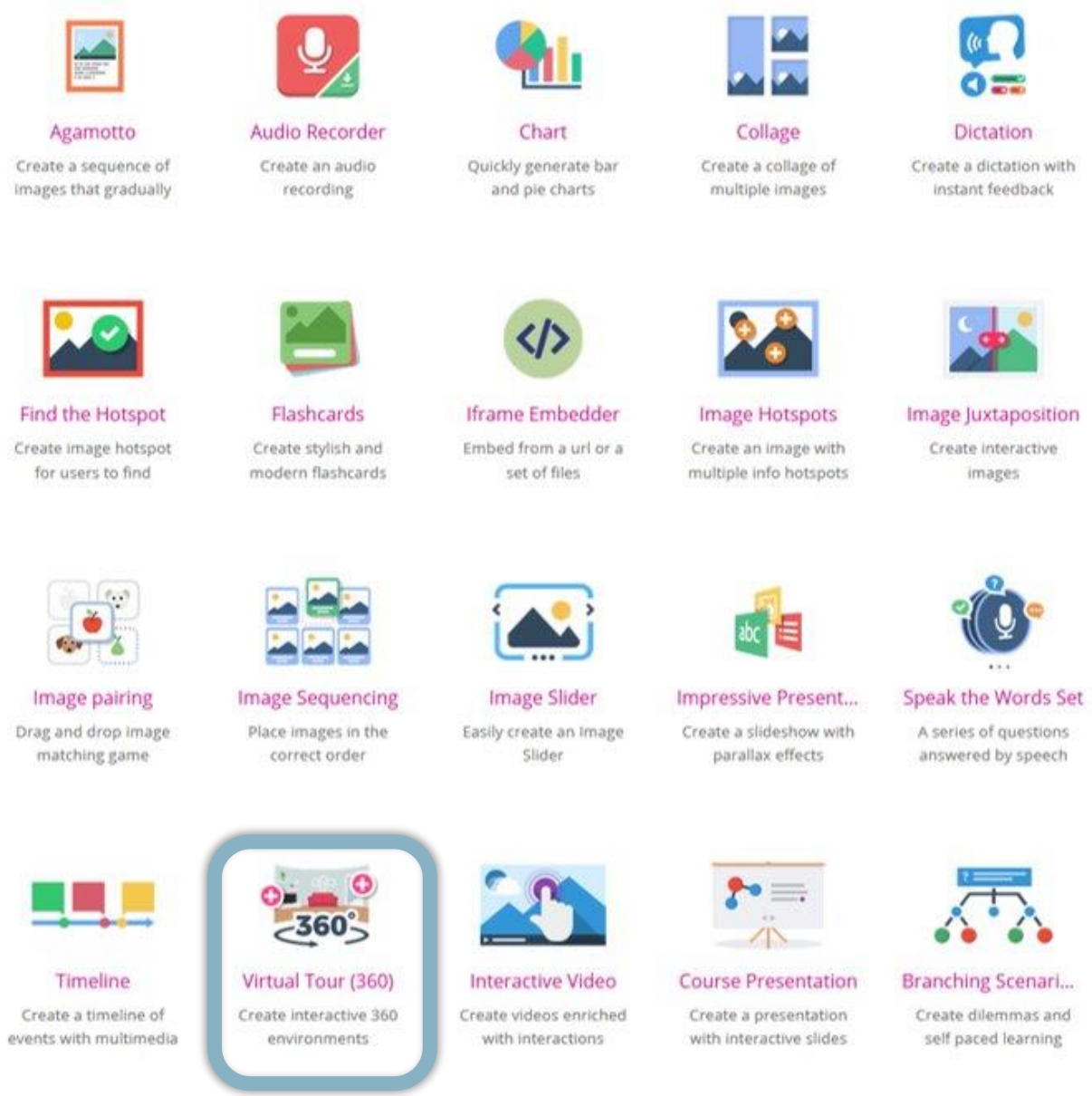

H5P

https://t1p.de/jooh

Hier der virtuelle Rundgang wie der Innenraum der aktiven Synagoge ausgesehen haben könnte.

https://digitale-relitanten.de/vr-tour-ehemalige-synagoge-ichenhausen/

Tipps für Kollaboration mit Schülern

mebis

Kurs erstellen

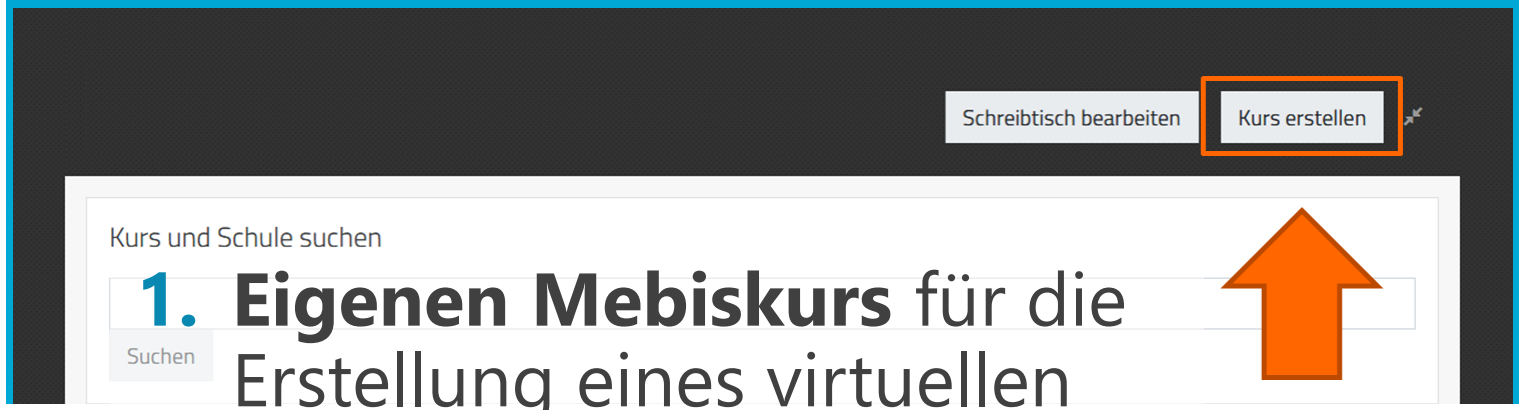

1. **Eigenen Mebiskurs** für die Erstellung eines virtuellen Rundgangs kreieren

2. Schüler:innen in der Rolle als **Autoren** einschreiben

HOMEPAGE: https://digitale-relitanten.de

Der Ministerialbeauftragte für die Realschulen in Schwaben

https://www.realschulebayern.de/bezirke/schwaben/beratung/beratung-digitale-bildung/